

誰もが、誰かの、
たからもの。

令和8年度 島根県女性就労支援事業

非正規で働く女性のための

無料パソコン講習会

CS検定 (Excel3級) 取得コース

参加者の声

毎回あっという間の2時間半でした。丁寧に繰り返し、いろいろな活かせる機能を教えていただき、新たな発見もたくさんありました。

とても有意義な時間でした。CS検定もあることでモチベーションが上がりました！

私はExcelに苦手意識があり、本を購入し独学でスキルアップを考えましたが、なかなか進みませんでした。今回参加させて頂き、私と同じように非正規で働き、小さな一歩をふみだそうとされている方と共に学ぶことができ、大変心強かったです。

受講生募集 / 定員15名 お申し込みは裏面へ

応募者多数の場合は選考をさせていただきます、お断りする場合があります。

受講料・テキスト代
無料!

無料
託児付き!
未就学児
対象

(出雲コアカレッジ内)

働く女性を応援!! 資格取得で

スキルアップ!!

対象者

パート、アルバイト、契約社員として働く女性の方

(Excelの基本操作ができる方/講習・検定試験 計11日間に参加できる方)

内容

10日間のパソコン講習を通じて、CS検定 (Excel3級) 合格を目指す

パソコン講習 (10日間)

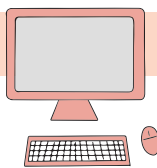

- ◆ 関数を使用した計算式。
- ◆ 表/グラフの作成・編集など。
- ◆ 講習を受講した後、CS 検定 (Excel3級) が受けられます。
(検定料<6,450 円>は本人負担となります。)

CS検定日

- ◆ 9月29日 (火) 18:00~19:00

会場

講習/検定試験

出雲コアカレッジ

(出雲市斐川町富村1000-8)

★会場にて託児サービスあり
(未就学児対象) (要事前申込)



日程

日にち	時間	内容
8月18日(火)	18:00~20:30	開講式・パソコン講習①
19日(水)	18:00~20:30	パソコン講習②
21日(金)	18:00~20:30	パソコン講習③
25日(火)	18:00~20:30	パソコン講習④
26日(水)	18:00~20:30	パソコン講習⑤
28日(金)	18:00~20:30	パソコン講習⑥
9月1日(火)	18:00~20:30	パソコン講習⑦
2日(水)	18:00~20:30	パソコン講習⑧
4日(金)	18:00~20:30	パソコン講習⑨
8日(火)	18:00~20:30	パソコン講習⑩・修了式
29日(火)	18:00~19:00	CS検定日

島根県労働者福祉協議会が運営する
女性向け無料職業紹介所

レディース仕事センターが、 寄り添い型であなたを サポートします！



ご希望により企業の見学や面接の同行をはじめ履歴書の添削、志望動機について一緒になって考えます！
相談することで、自分の中で整理できることもありますよ。お気軽にご相談にお越しく下さい。



◀レディース
仕事センター
HPへ



◀LINEの
お友達登録

レディース仕事センター松江

松江市御手船場町557番地7 労働会館3F
TEL : 0852-61-6117 FAX : 0852-61-6112
Mail : ladys-matsue@shimane-jss.net
<https://shimane-jss.net/>



お申し込み
方法

受付窓口

就職サポートセンター島根 (レディース仕事センター松江)

WEB

右記の二次元コードを読み取り、お申し込みフォームにご入力ください。

Mail

右記のアドレスへお申し込みください。→ladys-matsue@shimane-jss.net

TEL/FAX

下記の電話またはFAXにてお申し込みください。

TEL:0852-61-6117 FAX:0852-61-6112



お申し込みフォーム

CS検定 (Excel3級) 取得コースパソコン講習会 申込書

※該当項目にチェック☑をお願いします

応募締切 7/28(火)

ふりがな		年齢		ご連絡先 (携帯番号)	
お名前		歳			
ご住所	〒 ー				
メールアドレス (パソコンまたは携帯)	<input type="checkbox"/> パソコン <input type="checkbox"/> 携帯電話				
現在の就労形態	<input type="checkbox"/> パート <input type="checkbox"/> アルバイト <input type="checkbox"/> 契約社員 <input type="checkbox"/> その他 ()				
託児申し込み	<input type="checkbox"/> する <input type="checkbox"/> しない 対象:未就学児(6ヶ月以上) ※託児申し込みをされる方には、別途お子様のお名前や生年月日等をメールにてお伺いいたします。				

※ご記入いただいた個人情報は、当事業以外の目的では利用いたしません。

島根県労働者福祉協議会とは 1972年に労働団体、労働金庫、全労済、県生協連等が、助け合い・共助の運動を強化するために設立した労働者自主福祉の組織です。地域を含めた勤労民の福祉向上のため、「連帯・協同でつくる安心・共生の福祉社会」の実現に向けて諸活動を行っています。